

2021년도 전라남도 상반기 수렵면허시험 장소 공고

2021년 전라남도 상반기 수렵면허시험 장소를 다음과 같이 공고합니다.

2021년 4월 7일
전라남도지사

1. 시험일시 : 2021년 4월 24일(토요일) 10:00 ~ 11:40(100분)

2. 지역별 시험장소

시험장	종별	응시번호	시험장소	
			장소	소재지
제1시험장 (목포)	1종	11010001 ~ 11010099	목포 항도여자중학교	전남 목포시 상동로21번길 111
	2종	12010001 ~ 12010005		
제2시험장 (순천)	1종	11030001 ~ 11030059	순천 청암고등학교	전남 순천시 녹색로 1641
	2종	12030001 ~ 12030003		

3. 응시자 준수사항

[일반사항]

★ 준비물: 신분증, 응시표, 컴퓨터용 흑색사인펜, 수정테이프

* 신분증 : 주민등록증, 운전면허증, 유효기간 내 여권, 주민등록번호가 포함된 장애인등록증 중 하나
가. 시험당일 09:20까지 준비물을 지참하여 해당 시험실의 지정된 좌석에
앉아 시험관리관의 안내에 따라야 합니다.(08:20 이후 시험실 개방)

나. 응시표는 인터넷원서접수사이트(<https://local.gosi.go.kr>)에서 2021. 4. 7.(화)부터 출력 가능하니, 본인의 응시표를 출력하여 시험장을 확인하고, 시험당일 반드시 지참하시기 바랍니다.

다. 수험생 이외에는 시험장에 출입할 수 없으며, 시험장 주차장이 협소하므로 가급적 대중교통을 이용하여 주시기 바랍니다.

라. 시험장(학교) 내는 전면 금연구역으로 흡연을 할 수 없으며, 학교 시설물을 훼손하지 않도록 주의하여야 합니다.

마. 시험시간 중에는 화장실을 이용 할 수 없으므로 시험 전 수분 과다 섭취 등을 자제하여 주시고 배탈, 설사 등을 예방하기 위한 건강관리에 유의하시기 바랍니다.

바. 응시번호별로 지정된 시험실 및 좌석에서만 응시할 수 있으며, 타 지역 또는 타 시험장에서는 응시할 수 없습니다.

사. 시험 시작 후 50분이 지난(10:50) 이후에는 답안지를 제출하고 퇴실 할 수 있습니다.(단, 재입실 불가)

아. 시험시간 중 통신, 계산 또는 검색 기능이 있는 일체의 전자기기(휴대전화, 태블릿PC, 스마트워치, 전자계산기 등)를 소지 할 수 없습니다.

자. 타 수험생에게 방해되는 행위(시험 중 다리를 떠는 행동, 볼펜 똑딱 소리, 반복적인 헛기침 등)는 자제하여 주시기 바랍니다.

차. 시험시간 관리의 책임은 전적으로 응시생 본인에게 있습니다.

- 시험감독관의 시험 종료시간 예고, 시험실 내 비치된 시계가 있는 경우라도 시간이 정확하지 않을 수 있으므로 본인의 시계로 시간을 확인하시기 바랍니다.

카. 시험 종료 후에 답안을 작성하거나 시험감독관의 답안지 제출지시에 불응할 경우 당해시험을 무효처리합니다.

- 답안, 인적사항, 책형을 포함한 답안지의 모든 기재사항은 시험시간 내에 해당 시험실에서 작성을 완료하여야함

[답안지 기재 및 표기]

가. 답안지는 OMR기기로만 판독하며 판독한 결과 그대로 채점하므로, 답안지의 모든 기재 및 표기사항은 “**컴퓨터용 후색 사인펜**” **으로만 작성**하여야 합니다.

나. 지정된 필기구를 사용하지 않아 발생하는 정답 인식 불가 등 판독 오류에 대한 결과는 응시자 본인의 책임입니다.

- 적색볼펜, 연필, 샤프펜 등 펜의 종류와 상관없이 예비표기를 하여 중복답안으로 판독된 경우에는 불이익을 받을 수 있으므로 각별히 주의하여야 함

다. 답안은 매문항마다 하나의 답만 골라 그 숫자에 ● 표기하여야 하며, 답안을 잘못 표기한 경우에는 **응시자 본인이 가져온 수정 테이프만을 사용하여 답안을 수정하거나 답안지를 교체**하여 작성할 수 있습니다.

- 시험장에서는 별도의 수정테이프를 제공하지 않으며, 시험 중 해당 물품을 빌리는 행위가 적발 될 경우 부정행위로 처리됩니다.

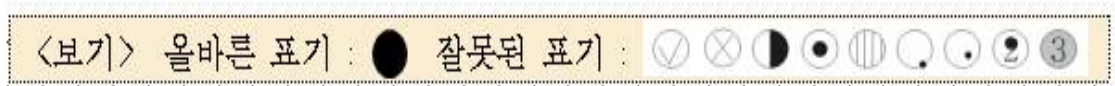

라. 답안지는 훼손·오염되거나 구겨지지 않도록 주의하여야 하며, 특히 답안지 상단의 타이밍마크(■■■■■)를 절대 훼손해서는 안 됩니다.

4. 코로나-19 감염예방을 위한 응시자 유의사항

가. 모든 응시자는 반드시 개인별 마스크를 착용하고, 시험장 입실 전 체온 측정 및 손소독제 사용 후 입실을 원칙으로 하며, 코로나19 예방 수칙을 준수하지 않는 경우 응시가 제한될 수 있습니다.

나. 기침·발열 등 의심징후가 있는 응시자는 별도 시험실에서 응시하거나 응시가 제한될 수 있습니다.

다. 시험실 환기를 위해 시험실 창문 등을 상시 개방으로 소음 등이 발생할 수 있으나, 코로나-19 감염 예방을 위한 불가피한 조치임을 양해바랍니다.

라. 확진자·자가격리자는 사전에 신청한 응시자에 한하여 일반 시험장이 아닌 별도 시험장에서 시험에 응시할 수 있습니다. 단, 별도 시험장까지는 반드시 자가용으로 이동하여야 하며 관할 보건소 등 방역당국의 외출 허가를 받아야 합니다.

- 대 상 : 2021년도 상반기 전라남도 수렵면허시험 접수자 중 코로나19 확진 및 자가격리통지를 받아 시험일까지 격리 중인 응시자
- 신고기간 : 2021. 4. 19.(월) 09:00 ~ 4. 22.(목) 18:00
※ 별도 시험장 준비 등을 감안하여 신청기간을 한정함
- 신고방법 : 유선연락(전라남도 총무과 인재채용팀 ☎ 061-286-3373)
- 제출서류 1. 시험응시 신청서 [붙임 2]
2. 개인정보 수집·활용 동의서 [붙임 3]
3. 필기시험 응시가능 의사소견서 (확진자용)
- 제출방법 : 이메일(lgflatron@korea.kr), 팩 스 : ☎ 061-286-4749

※ 자진신고 대상자에게 시험장소 안내 등 향후 개별 안내[4. 23.(금)]

마. 시험에 응시한 수험생은 시험 시행일로부터 14일간 발열, 호흡기증상 등을 모니터링하여 증상발생 시 질병관리청 콜센터(☎1339, 지역번호+120) 또는 보건소로 문의하시기 바랍니다.

5. 합격자 발표 : 2021. 5. 4.(화)

가. 합격자 명단은 2021. 5. 4.(화) 전라남도 누리집 「시험정보 - 자격/면허」란에 공고하며, 합격여부는 응시자 본인이 직접 공고문을 확인하여야 합니다.

나. 합격자 발표 후 응시자격 결격사유에 해당되는 것으로 판명될 경우 합격이 무효가 되며, 수렵면허를 받을 수 없습니다.

다. 총기소지 결격사유(총포화약법 제13조)가 있으면 제1종(총기사용) 수렵면허를 취득하더라도 총기소지 허가가 불가하오니, 자세한 사항은 주소지 관할 경찰서에 문의하시기 바랍니다.

라. 기타 시험 관련 문의사항은 전라남도 총무과 인재채용팀(☎ 061-286-3373)으로 연락주시기 바랍니다.

자진신고시스템 운영 안내문**- 코로나19 확진 및 자가격리자 -
자진신고시스템 운영 안내문**

안전한 시험 운영을 위하여 응시자(본인)의 확진 및 자가격리 여부를 사전에 파악해 별도 시험 시행을 안내하고자 함.

■ (대 상) 2021년도 전라남도 상반기 수렴면허시험 접수자 중 코로나19 확진 및 자가격리통지를 받아 시험일까지 격리 중인 응시자

※ 확진 및 자가격리 통지를 받지않은 접수자는 별도 신고하지 않아도 됨

■ (신청기간) 2021년 4월 19일(월) 09:00 ~ 4월 22일(목) 18:00

※ 별도 시험 준비 등을 감안하여 신청기간을 한정함

■ (신청방법) ① 전라남도 총무과 인재채용팀(061-286-3371 ~ 6) 유선연락
② 첨부서류 제출(팩스 또는 메일)

■ (첨부서류) ① [붙임 2] 코로나19 별도시험 응시 신청서
② [붙임 3] 개인정보 수집·제공 동의서
③ (확진자) 의사소견서

◆ 메 일 : lgflatron@korea.kr

◆ 팩 스 : ☎ 061-286-4749

■ (시험 안내) 시험응시 신청자에게 개별 유선 통보(2021. 4. 23.(금) 16:00 前)

■ (유의사항) 확진자 및 자가격리자 방역수준 위반 시 법적 처벌을 받을 수 있음.

※ 「감염병의 예방 및 관리에 관한 법률」 제41조 3항 의거

코로나19 별도시험 응시 신청서

☐ 인적사항

성명		주민등록번호	-
휴대전화	1. - -	응시분야	수렵면허시험
	2. - -	응시번호	- -
현 주소지			
격리 기간		관할 보건소	

☐ 제출 서류

※ 서류 제출현황 (제출시 ☐에 ‘V’ 체크)

- ① 시험응시 신청서 ☐ (공통)
 ② 개인정보 수집·활용 동의서 ☐ (공통)
 ③ 필기시험 응시가능 의사소견서 ☐ (확진자용)

상기 본인은

2021년 전라남도 상반기 수렵면허시험의 별도 응시를 신청합니다.

2021 . . 신청자: (서명 또는 인)

전라남도지사 귀하

개인정보 수집 · 활용 동의서(별도시험용)

2021년도 전라남도 상반기 수렵면허시험 확진 · 자가격리자 시험응시 여부 확인을 위하여 귀하의 소중한 개인정보를 수집 · 이용하고자 하오니 아래의 내용을 확인하신 후 동의 여부를 결정하여 주시기 바랍니다.

■ 기본 개인정보 수집 · 활용

수집하는 기본 개인정보 항목	성명, 휴대전화, 주소, 주민등록번호
개인정보 제공 동의 거부권리 및 동의 거부에 따른 불이익 내용 또는 제한사항	귀하는 개인정보 제공 동의를 거부할 권리가 있으며, 동의 거부에 따른 불이익은 없음 다만, 주민번호 및 계좌번호가 없을 시 수당입금 등이 불편할 수 있음

<< 개인정보 수집 및 이용 동의 ☐, 개인정보 수집 및 이용에 동의하지 않음 ☐ >>

■ 고유식별정보 수집 · 활용

수집하는 고유식별정보 항목	고유식별정보 항목 : 주민등록번호
개인정보 제공 동의 거부권리 및 동의 거부에 따른 불이익 내용 또는 제한사항	귀하는 개인정보 제공 동의를 거부할 권리가 있으며, 동의 거부에 따른 불이익은 없음 다만, 주민번호 및 계좌번호가 없을 시 수당입금 등이 불편할 수 있음

<< 개인정보 수집 및 이용 동의 ☐, 개인정보 수집 및 이용에 동의하지 않음 ☐ >>

■ 개인정보 제3자 제공

개인정보를 제공받는 자	질병관리청, 관할 보건소 등
개인정보를 제공받는 자의 개인정보 이용목적	응시자 확진·자가격리 여부 확인
제공되는 개인정보 항목	성명, 주민등록번호, 주소
개인정보를 제공받는 자의 개인정보 보유 및 이용기간	5년
개인정보 제공 동의 거부 권리 및 동의 거부에 따른 불이익 내용 또는 제한사항	귀하는 개인정보 제공 동의를 거부할 권리가 있으며, 동의 거부에 따른 불이익은 없음 다만, 주민번호 및 계좌번호가 없을 시 수당입금 등이 불편할 수 있음

<< 개인정보 수집 및 이용 동의 ☐, 개인정보 수집 및 이용에 동의하지 않음 ☐ >>

2021년

월

일

성명

(서명 또는 인)

전라남도지사 귀하

코로나19 예방을 위한 응시자 유의사항 안내문

- ▼ 응시자는 시험장 출입 전 반드시 손소독제로 손을 소독한 후, 발열검사를 받아야 하며, 마스크를 계속 착용해야 합니다.

※ 발열 또는 호흡기증상자는 별도 시험실에서 응시하거나 응시가 제한될 수 있습니다.

※ 마스크 분실 및 사용 중 훼손 등에 대비하여 마스크 여분 소지 권장

- ▼ 발열, 호흡기 증상 등 특이사항이 있는 경우 반드시 방역담당관에게 알려 주시기 바랍니다.

- ▼ 시험실 안·밖에서 불필요한 대화를 자제하여 주시기 바랍니다.

- ▼ 시험시간 외에도 다른 수험생과 1.5m 이상 거리를 확보할 수 있도록 협조하여 주시기 바랍니다.

- ▼ 수험생은 수시로 흐르는 물에 비누로 꼼꼼하게 30초 이상 손을 씻거나, 손소독제를 사용하여 소독하시기 바랍니다.

- ▼ 수험생 개인이 사용한 휴지, 마스크 등은 시험장에 버리지 말고, 가방에 넣어 다시 가져가시기 바랍니다.

- ▼ 시험시작 후 시험감독관이 실시하는 본인 확인 시에는 마스크를 잠깐 내리고 본인여부 확인에 협조해야 합니다.

- ▼ 시험에 응시한 수험생은 시험 시행일로부터 14일간 발열, 호흡기 증상 등을 모니터링하여 증상 발생 시 질병관리청 콜센터 [☎1339, 지역번호+120] 또는 보건소로 문의하시기 바랍니다.

※ 필기시험 당일 외부인의 시험장 출입을 전면통제합니다.

※ 「감염병의 예방 및 관리에 관한 법률」제41조제3항에 의거 격리대상자 등은 시험장에서의 시험응시가 불가합니다.

↳ 자가격리자(최근 14일 이전 해외입국자 포함) → 응시자에게 별도 통보 → 별도장소 응시(별도시험장, 의료기관, 생활치료센터 등)